

**GOBIERNO DEL ESTADO DE CHIHUAHUA**  
**SEGUIMIENTO A LA MATRIZ DE INDICADORES PARA RESULTADOS**  
**Cierre Anual 2023**

<b>Ente Público</b>	<b>706 - FISCALIA ANTICORRUPCION DEL ESTADO DE CHIHUAHUA</b>
<b>Programa presupuestario</b>	<b>2E198C1 - INVESTIGACION Y PERSECUCION PENAL DE DELITOS POR HECHOS DE CORRUPCION Y DELITOS CONEXOS</b>
<b>Definición del Programa</b>	La Fiscalía Anticorrupción del Estado de Chihuahua implementa mecanismos y acciones para recibir, investigar, perseguir y sancionar la comisión de los delitos por hechos de corrupción y delitos conexos, en pro de los habitantes del estado de Chihuahua, logrando mejorar la percepción de la población que se percibe como afectada por el fenómeno de la corrupción.
<b>Problema que atiende el Programa</b>	106877 - La población del estado de Chihuahua afectada por el fenómeno de la corrupción, percibe deficientes los mecanismos y acciones de los entes públicos para recibir, investigar, perseguir y sancionar la comisión de los delitos por hechos de corrupción y delitos conexos.

POBLACIONES						
Tipo	Descripción	Unidad de Medida Población	Total	Mujeres	Hombres	
REFERENCIA	La ciudadanía del estado de Chihuahua	Ciudadanos	3,741,869	1,888,047	1,853,822	
NO AFECTADA	La ciudadanía estado de Chihuahua, que no se percibe como afectada por el fenómeno de la corrupción	Ciudadanos	3,353,351	1,691,931	1,661,420	
POTENCIAL (AFECTADA)	La ciudadanía de Chihuahua, que se percibe como afectada por el fenómeno de la corrupción	Ciudadanos	388,518	196,116	192,402	
OBJETIVO	Población del estado de Chihuahua, afectada por el fenómeno de la corrupción (ubicada en los municipios en los que existen investigaciones)	Ciudadanos	306,852	154,892	151,960	
POSTERGADA	La ciudadanía del Estado de Chihuahua que se encuentra afectada por el fenómeno de la corrupción que con motivo de la capacidad instalada, recursos financieros, tecnológicos y humanos el programa no está en condiciones de atender	Ciudadanos	81,666	41,224	40,442	
ATENDIDA	Población del estado de Chihuahua, afectada por el fenómeno de la corrupción (ubicada en los municipios en los que existen investigaciones)	Ciudadanos	0	0	0	

ALINEACIÓN A INSTRUMENTOS DE PLANEACIÓN ESTRATÉGICA	
<b>Eje Rector - Tema - Tema Transversal</b>	<b>E404T2 - SEGURIDAD HUMANA Y PROCURACION DE JUSTICIA - PROCURACION DE JUSTICIA - TRANSPARENCIA Y RENDICION DE CUENTAS</b>
	<b>Objetivos de Desarrollo Sostenible</b>
OBJETIVO	OD16 - Promover sociedades pacíficas e inclusivas para el desarrollo sostenible, facilitar el acceso a la justicia para todos y crear instituciones eficaces, responsables e inclusivas a todos los niveles
	<b>Plan Nacional de Desarrollo</b>
TEMA	E101 - Erradicar la corrupción, el despido y la frivolidad
	<b>Plan Estatal de Desarrollo 2022-2027</b>
OBJETIVO	E40401001 - Fortalecer el sistema de procuración de justicia con el objetivo de garantizar la eficacia, eficiencia e inclusión, así como evitar la revictimización.
	<b>Plan Estatal de Seguridad 2022-2027</b>
OBJETIVO	PE02110001 - Diseñar e implementar un esquema integral y frontal de transparencia, combate a la corrupción y a la impunidad.
	<b>Programas de Mediano Plazo 2022 -2027</b>
OBJETIVO	PS14080001 - Fortalecimiento de las capacidades institucionales contra la corrupción e impunidad.

PRESUPUESTO DEL PROGRAMA			
Anual			
Autorizado	Modificado	Gasto	% de gasto / modificado
62,517,869.00	62,517,869.00	62,517,869.00	100.00

INDICADORES DEL PROGRAMA			
Total de indicadores en el año	Indicadores con avance	Indicadores sin avance	Indicadores sin avance - Con justificación
22	4	18	0



**GOBIERNO DEL ESTADO DE CHIHUAHUA**  
**SEGUIMIENTO A LA MATRIZ DE INDICADORES PARA RESULTADOS**  
**Cierre Anual 2023**

<b>Ente Público</b>	<b>706 - FISCALIA ANTICORRUPCION DEL ESTADO DE CHIHUAHUA</b>
<b>Programa presupuestario</b>	<b>2E198C1 - INVESTIGACION Y PERSECUCION PENAL DE DELITOS POR HECHOS DE CORRUPCION Y DELITOS CONEXOS</b>
<b>Definición del Programa</b>	La Fiscalía Anticorrupción del Estado de Chihuahua implementa mecanismos y acciones para recibir, investigar, perseguir y sancionar la comisión de los delitos por hechos de corrupción y delitos conexos, en pro de los habitantes del estado de Chihuahua, logrando mejorar la percepción de la población que se percibe como afectada por el fenómeno de la corrupción.
<b>Problema que atiende el Programa</b>	106877 - La población del estado de Chihuahua afectada por el fenómeno de la corrupción, percibe deficientes los mecanismos y acciones de los entes públicos para recibir, investigar, perseguir y sancionar la comisión de los delitos por hechos de corrupción y delitos conexos.

FUENTES DE FINANCIAMIENTO									
Clave	Descripción	Origen	Interrelaciones	Porcentaje	Autorizado	Modificado	Gasto	Varción	
1521999	IMPUESTO ESPECIAL SOBRE PRODUCCION Y SERVICIOS	RECURSOS FEDERALES	2E198C1 - INVESTIGACION Y PERSECUCION PENAL DE DELITOS POR HECHOS DE CORRUPCION Y DELITOS CONEXOS	100.00%	62,517,869.00	62,517,869.00	62,517,869.00		.00
<b>Total de presupuesto</b>				<b>100.00%</b>	<b>62,517,869.00</b>	<b>62,517,869.00</b>	<b>62,517,869.00</b>		<b>.00</b>

PRELIMINAR

A

**GOBIERNO DEL ESTADO DE CHIHUAHUA**  
**SEGUIMIENTO A LA MATRIZ DE INDICADORES PARA RESULTADOS**  
**Cierre Anual 2023**

706 - FISCALIA ANTICORRUPCION DEL ESTADO DE CHIHUAHUA													
2E198C1 - INVESTIGACION Y PERSECUCION PENAL DE DELITOS POR HECHOS DE CORRUPCION Y DELITOS CONEXOS													
Objetivos		Indicador					Meta		Avance Anual del Indicador		Medio de Verificación	Supuestos	
Nivel / Referencia	Resumen Narrativo	Nombre del Indicador / Descripción del Indicador	Método de Cálculo	Tipo / Dimensión / Frecuencia/Traectoria	Fórmula / Variables de la Fórmula	Clasificación	Unidad de Medida	Valor Reprog.	Meta	Valor Logrado Acumulado	Avance Acum.		
FIN	Contribuir a fortalecer el sistema de procuración de justicia con el objetivo de garantizar la eficacia, eficiencia e inclusión, así como evitar la revictimización, mediante la investigación efectiva de las denuncias, implementando mecanismos y acciones eficientes en materia de prevención, detección y combate a la corrupción, para evitar la impunidad y la satisfacción del interés social y del bien público, así como la reparación del daño	Variación porcentual de la tasa de prevalencia de corrupción al realizar un trámite personal por cada cien mil habitantes	VARIACION_POR CENTUAL	Estratégico Eficacia Anual DESCENDENTE	$((PTPC/PTPC\_1)-1)*100$	CONSTANTE	Porcentaje	10.00	-3.66	0.00	0.00	MEDIO PUBLICO-www.inegi.org.mx www.inegi.org.mx PAGINA PUBLICADA -	La percepción de la ciudadanía en la prevalencia de la corrupción disminuye.
		Mide la variación porcentual de la tasa de prevalencia de corrupción al realizar un trámite personal por cada cien mil habitantes en el año actual con respecto a la tasa de prevalencia de corrupción al realizar un trámite personal por cada cien mil habitantes 2021				CONSTANTE	Porcentaje	10.38		0.00			
Justificación:													
Observaciones:													
PROPOSITO	La población del estado de Chihuahua, afectada por el fenómeno de la corrupción, percibe como eficientes los mecanismos y las acciones de impacto en materia de prevención, detección y combate a la corrupción para permitir la efectiva procuración de justicia en el Estado de Chihuahua.	Número de acciones realizadas por la Fiscalía Anticorrupción	PORCENTAJE	Estratégico Eficacia Anual ASCENDENTE	$(TARFA/TAPFA)*100$			3,444.00	100.00	0.00	0.00	DOCUMENTO INTERNO-Reporte de las actividades. Información Reservada Dirección Administrativa C.P. José Heriberto González Prieto 6145450550/1007 admon.enajenacin@fach.org.mx—	La percepción de la ciudadanía mejora en relación a los mecanismos y acciones de combate a la corrupción.
		Mide el porcentaje de acciones realizadas por la Fiscalía Anticorrupción con respecto a las acciones programadas por la Fiscalía Anticorrupción.			TARFA = Total de Acciones Realizadas por la Fiscalía Anticorrupción TAPFA = Total de Acciones Programadas por la Fiscalía Anticorrupción	ACUMULADO	Acciones	3,444.00		0.00			
Justificación:													
Observaciones:													
COMPONENTE C01	Diligencias de investigación realizadas	Porcentaje de diligencias de investigación realizadas.	PORCENTAJE	Estratégico Eficacia Anual ASCENDENTE	$(TDIR/TDIP)*100$			2,594.00	100.00	621.00	23.94	DOCUMENTO INTERNO-Reportes de las actividades realizadas. Información Reservada Dirección Administrativa C.P. José Heriberto González Prieto 6145450550/1007 admon.enajenacin@fach.org.mx—	Los ciudadanos, entes públicos y privados presentan las denuncias por hechos de corrupción.
		Mide el porcentaje de diligencias de investigación realizadas con respecto a las diligencias de investigación programadas.			TDIR = Total de Diligencias de Investigación Realizadas. TDIP = Total de Diligencias de Investigación Programadas	ACUMULADO	Diligencias	2,594.00		2,594.00			

PRELIMINAR

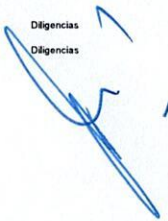
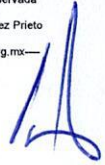





**GOBIERNO DEL ESTADO DE CHIHUAHUA**  
**SEGUIMIENTO A LA MATRIZ DE INDICADORES PARA RESULTADOS**  
**Cierre Anual 2023**

706 - FISCALIA ANTICORRUPCIÓN DEL ESTADO DE CHIHUAHUA													
2E198C1 - INVESTIGACION Y PERSECUCION PENAL DE DELITOS POR HECHOS DE CORRUPCION Y DELITOS CONEXOS													
Objetivos		Indicador						Meta		Avance Anual del Indicador		Medio de Verificación	Supuestos
Nivel / Referencia	Resumen Narrativo	Nombre del Indicador / Descripción del Indicador	Método de Cálculo	Tipo / Dimensión / Frecuencia/Trayectoria	Fórmula / Variables de la Fórmula	Clasificación	Unidad de Medida	Valor Reprog.	Meta	Valor Logrado Acumulado	Avance Acum.		
Justificación:													
Observaciones:													
ACTIVIDAD C0101	Actividades de Investigación, combate a la corrupción y procuración de justicia realizadas.	Porcentaje de actividades de investigación, combate a la corrupción y procuración de justicia realizadas.	PORCENTAJE	Gestión Eficacia Anual ASCENDENTE	(TAICCPJR/TAICCPJP)*100 TAICCPJR = Total de Actividades de Investigación, Combate a la Corrupción y Procuración de Justicia Realizadas. TAICCPJP = Total de Actividades de Investigación, Combate a la Corrupción y Procuración de Justicia Programadas.	ACUMULADO	Actividades	2,500.00	100.00	0.00	0.00	DOCUMENTO INTERNO-Registro Interno Dirección Administrativa C.P. José Heriberto González Prieto 6145450550/1007 admon.enajenacion@fach.org.mx---	Los ciudadanos, entes públicos y privados presentan las denuncias por hechos de corrupción.
		Mide el porcentaje de actividades de investigación, combate a la corrupción y procuración de justicia realizadas con respecto a las actividades de investigación, combate a la corrupción y procuración de justicia programadas.		CONSTANTE			Actividades	2,500.00		2,500.00			
Justificación:													
Observaciones:													
ACTIVIDAD C0102	Emisión de dictámenes o informes contables y financieros.	Porcentaje de emisión de dictámenes o informes contables y financieros.	PORCENTAJE	Gestión Eficacia Anual ASCENDENTE	(DIR/DIP)*100 DIR = Dictámenes o Informes Realizados DIP = Dictámenes o Informes Programados	ACUMULADO	Dictámenes	94.00	100.00	0.00	0.00	DOCUMENTO INTERNO-Reportes Internos Dirección Administrativa C.P. José Heriberto González Prieto 6145450550/1007 admon.enajenacion@fach.org.mx---	Las carpetas de investigación cuentan con la información contable y financiera suficiente.
		Mide el porcentaje de emisión de dictámenes o informes contables y financieros realizados con respecto a los dictámenes o informes programados.		CONSTANTE			Dictámenes	94.00		0.00			
Justificación:													
Observaciones:													

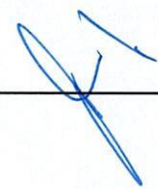
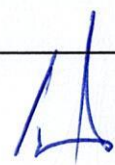
PRELIMINAR

**GOBIERNO DEL ESTADO DE CHIHUAHUA**  
**SEGUIMIENTO A LA MATRIZ DE INDICADORES PARA RESULTADOS**  
**Cierre Anual 2023**

706 - FISCALIA ANTICORRUPCION DEL ESTADO DE CHIHUAHUA													
2E198C1 - INVESTIGACION Y PERSECUCION PENAL DE DELITOS POR HECHOS DE CORRUPCION Y DELITOS CONEXOS													
Objetivos		Indicador						Meta		Avance Anual del Indicador		Medio de Verificación	Supuestos
Nivel / Referencia	Resumen Narrativo	Nombre del Indicador / Descripción del Indicador	Método de Cálculo	Tipo / Dimensión / Frecuencia/Traectoria	Fórmula / Variables de la Fórmula	Clasificación	Unidad de Medida	Valor Regrog.	Meta	Valor Logrado Acumulado	Avance Acum.		
COMPONENTE C02	Seguimiento y evaluación del desempeño realizado	Porcentaje de seguimiento y evaluación del desempeño.  Mide el porcentaje de seguimientos y evaluaciones del desempeño realizadas con respecto a los seguimientos y evaluaciones del desempeño programadas.	PORCENTAJE	Gestión Eficacia Anual ASCENDENTE	(TASEDR/TASEDP)*100  TASEDR = Total de Acciones de Seguimiento y Evaluación del Desempeño Realizadas TASEDP = Total de Acciones de Seguimiento y Evaluación del Desempeños Programadas	ACUMULADO	Seguimiento	38.00	100.00	0.00	0.00	DOCUMENTO INTERNO-Reportes Internos, Información Reservada Dirección Administrativa C.P. José Heriberto González Prieto 6145450550/1007 admon.enajenacion@fach.org.mx—	Se tiene información para realizar los seguimientos.
						CONSTANTE	Seguimiento	38.00		0.00			
Justificación:													
Observaciones:													
ACTIVIDAD C0201	Elaboración de Informes del estado que guardan las investigaciones y procesos de la Fiscalía Anticorrupción.	Porcentaje de informes del estado que guardan las investigaciones y procesos de la Fiscalía Anticorrupción.  Mide el porcentaje de informes presentados con respecto a los informes programados para presentar	PORCENTAJE	Gestión Eficacia Anual ASCENDENTE	(IP/IPP)*100  IP = Informes Presentados IPP = Informes Programados para presentar	ACUMULADO	Informes	12.00	100.00	0.00	0.00	DOCUMENTO INTERNO-Reportes Internos, Información Reservada Dirección Administrativa C.P. José Heriberto González Prieto 6145450550/1007 admon.enajenacion@fach.org.mx—	Se cuentan con investigaciones en la Fiscalía.
						CONSTANTE	Informes	12.00		0.00			
Justificación:													
Observaciones:													
ACTIVIDAD C0202	Evaluación del desempeño de la Fiscalía Anticorrupción.	Porcentaje de evaluaciones de desempeño de la Fiscalía Anticorrupción.  Mide el porcentaje de evaluaciones de desempeño realizadas con respecto a las evaluaciones de desempeño programadas.	PORCENTAJE	Gestión Eficacia Anual ASCENDENTE	(EDR/EDP)*100  EDR = Evaluaciones de Desempeño Realizadas. EDP = Evaluaciones de Desempeño Programadas.	ACUMULADO	Evaluaciones	2.00	100.00	0.00	0.00	DOCUMENTO INTERNO-Reportes Internos, Información Reservada Dirección Administrativa C.P. José Heriberto González Prieto 6145450550/1007 admon.enajenacion@fach.org.mx—	Se realizan las evaluaciones de desempeño.
						CONSTANTE	Evaluaciones	2.00		0.00			
Justificación:													
Observaciones:													



**GOBIERNO DEL ESTADO DE CHIHUAHUA**  
**SEGUIMIENTO A LA MATRIZ DE INDICADORES PARA RESULTADOS**  
**Cierre Anual 2023**

706 - FISCALIA ANTICORRUPCION DEL ESTADO DE CHIHUAHUA													
2E198C1 - INVESTIGACION Y PERSECUCION PENAL DE DELITOS POR HECHOS DE CORRUPCION Y DELITOS CONEXOS													
Objetivos		Indicador					Meta		Avance Anual del Indicador		Medio de Verificación	Supuestos	
Nivel / Referencia	Resumen Narrativo	Nombre del Indicador / Descripción del Indicador	Método de Cálculo	Tipo / Dimensión / Frecuencia/Trayectoria	Fórmula / Variables de la Fórmula	Clasificación	Unidad de Medida	Valor Regrog.	Meta	Valor Logrado Acumulado	Avance Acum.		
ACTIVIDAD C0203	Intervención en materia de combate a la corrupción y procuración de justicia con entes públicos y privados.	Porcentaje de Intervenciones en materia de combate a la corrupción y procuración de justicia con entes públicos y privados	PORCENTAJE	Gestión Eficacia BIANUAL ASCENDENTE	(TIMCCPJEP/PIPMCCPJEP)*100	ACUMULADO	Intervenciones	24.00	100.00	0.00	0.00	DOCUMENTO INTERNO-Reportes Internos. Información Reservada Dirección Administrativa C.P. José Heriberto González Prieto 6145450550/1007 admon.enajenacion@fach.org.mx	Las personas se interesan en los eventos, conferencias, reuniones en materia de combate a la corrupción y procuración de justicia.
										0.00			
		Mide el porcentaje de intervenciones en materia de combate a la corrupción y procuración de justicia con entes públicos y privados realizadas con respecto al total de las intervenciones en materia de combate a la corrupción programadas				CONSTANTE	Intervenciones	24.00		0.00			
Justificación:													
Observaciones:													
COMPONENTE C03	Informes y/o Proyectos de mejoras institucionales realizados.	Porcentaje de Informes y/o proyectos de mejoras institucionales realizados.	PORCENTAJE	Gestión Eficacia Anual ASCENDENTE	(TAMIR/TAMIP)*100	ACUMULADO	Actividades	195.00	100.00	32.00	16.41	DOCUMENTO INTERNO-Reportes Internos. Información Reservada Dirección Administrativa C.P. José Heriberto González Prieto 6145450550/1007 admon.enajenacion@fach.org.mx	Existen mejoras institucionales documentadas.
										195.00			
		Mide el porcentaje de actividades de mejora institucional realizadas con respecto a las actividades de mejora institucional programadas				CONSTANTE	Actividades	195.00		195.00			
Justificación:													
Observaciones:													
ACTIVIDAD C0301	Elaboración de documentos e Informes financieros.	Porcentaje de documentos e Informes financieros.	PORCENTAJE	Gestión Eficacia Anual ASCENDENTE	(TDIR/TDIP)*100	ACUMULADO	Informes	20.00	100.00	0.00	0.00	DOCUMENTO INTERNO-Reportes Internos. Información Reservada Dirección Administrativa C.P. José Heriberto González Prieto 6145450550/1007 admon.enajenacion@fach.org.mx	Contar con la Información necesaria de las diversas áreas para la realización de los informes.
										0.00			
		Mide el porcentaje de documentos e informes financieros realizados con respecto a los documentos e informes financieros programados.				CONSTANTE	Informes	20.00		0.00			

GOBIERNO DEL ESTADO DE CHIHUAHUA  
SEGUIMIENTO A LA MATRIZ DE INDICADORES PARA RESULTADOS  
Cierre Anual 2023

706 - FISCALIA ANTICORRUPCION DEL ESTADO DE CHIHUAHUA													
2E198C1 - INVESTIGACION Y PERSECUCION PENAL DE DELITOS POR HECHOS DE CORRUPCION Y DELITOS CONEXOS													
Objetivos		Indicador						Meta		Avance Anual del Indicador		Medio de Verificación	Supuestos
Nivel / Referencia	Resumen Narrativo	Nombre del Indicador / Descripción del Indicador	Método de Cálculo	Tipo / Dimensión / Frecuencia/Trayectoria	Fórmula / Variables de la Fórmula	Clasificación	Unidad de Medida	Valor Reprog.	Meta	Valor Logrado Acumulado	Avance Acum.		
Justificación:													
Observaciones:													
ACTIVIDAD C0302	Elaboración de instrumentos archivísticos.	Porcentaje de instrumentos archivísticos elaborados.  Mide el porcentaje de instrumentos archivísticos realizados con respecto a los instrumentos archivísticos programados.	PORCENTAJE	Gestión Eficacia Anual ASCENDENTE	(NICAR/NICAP)*100  NICAR = Número de instrumentos archivísticos realizados NICAP = Número de instrumentos archivísticos programados	ACUMULADO  CONSTANTE	Instrumentos  Instrumentos	54.00  54.00	100.00	0.00  54.00	0.00	DOCUMENTO INTERNO-Reportes Internos. Información Reservada Dirección Administrativa C.P. José Heriberto González Prieto 6145450550/1007 admon.enajenacion@fach.org.mx---	Las diferentes áreas y encargados de archivos colaboran en la elaboración de instrumentos archivísticos.
Justificación:													
Observaciones:													
ACTIVIDAD C0303	Impartición de capacitaciones al personal en temas específicos.	Porcentaje de capacitaciones recibidas  Mide el porcentaje de capacitaciones recibidas por el personal de la Fiscalía con relación al total de capacitaciones programadas para personal de la Fiscalía.	PORCENTAJE	Gestión Eficacia Anual ASCENDENTE	(TCRPF/TCPPF)*100  TCRPF = Total de Capacitaciones Recibidas por el Personal de la Fiscalía TCPPF = Total de Capacitaciones Programadas para Personal de la Fiscalía	ACUMULADO  CONSTANTE	Capacitaciones  Capacitaciones	37.00  37.00	100.00	19.00  37.00	51.35	DOCUMENTO INTERNO-Constancias de Capacitación Dirección Administrativa C.P. José Heriberto González Prieto 6145450550/1007 admon.enajenacion@fach.org.mx---	Se realizan las capacitaciones requeridas por el personal. El personal participa en las capacitaciones.
Justificación:													
Observaciones:													
ACTIVIDAD C0304	Inspección y/o supervisión a los registros, expedientes y documentos bajo el resguardo de los Ministerios Públicos.	Porcentaje de acciones de inspecciones y/o supervisiones realizadas  Mide el porcentaje de acciones de inspección y/o supervisión realizadas con respecto a las acciones de inspección y/o supervisión programadas.	PORCENTAJE	Gestión Eficacia Anual ASCENDENTE	(AISR/AISP)*100  AISR = Acciones de Inspección y/o Supervisión Realizadas AISP = Acciones de Inspección y/o Supervisión Programadas	ACUMULADO  CONSTANTE	Acciones  Acciones	24.00  24.00	100.00	13.00  24.00	54.17	DOCUMENTO INTERNO-Reportes Internos. Información Reservada Dirección Administrativa C.P. José Heriberto González Prieto 6145450550/1007 admon.enajenacion@fach.org.mx---	Se cuentan con expedientes de investigación.
Justificación:													
Observaciones:													



**GOBIERNO DEL ESTADO DE CHIHUAHUA**  
**SEGUIMIENTO A LA MATRIZ DE INDICADORES PARA RESULTADOS**  
**Cierre Anual 2023**

706 - FISCALIA ANTICORRUPCION DEL ESTADO DE CHIHUAHUA													
2E198C1 - INVESTIGACION Y PERSECUCION PENAL DE DELITOS POR HECHOS DE CORRUPCION Y DELITOS CONEXOS													
Objetivos		Indicador						Meta		Avance Anual del Indicador		Medio de Verificación	Supuestos
Nivel / Referencia	Resumen Narrativo	Nombre del Indicador / Descripción del Indicador	Método de Cálculo	Tipo / Dimensión / Frecuencia/Traectoria	Fórmula / Variables de la Fórmula	Clasificación	Unidad de Medida	Valor Reprog.	Meta	Valor Logrado Acumulado	Avance Acum.		
ACTIVIDAD C0305	Asignación de recursos materiales suficientes.	Porcentaje de actividades para la asignación de recursos materiales.  Mide el porcentaje de actividades para la asignación de recursos materiales realizadas con respecto a las actividades para la asignación de recursos materiales programadas.	PORCENTAJE	Gestión Eficacia Anual ASCENDENTE	(AARMR/AARMP)*100  AARMR = Actividades de Asignación de Recursos Materiales Realizadas AARMP = Actividades de Asignación de Recursos Materiales Programadas	ACUMULADO  CONSTANTE	Actividades  Actividades	60.00  60.00	100.00	0.00  0.00	0.00	DOCUMENTO INTERNO-Reportes Internos, Información Reservada Dirección Administrativa C.P. José Heriberto González Prieto 6145450550/1007 admon.enajenacion@fach.org.mx---	Se cuenta con recursos financieros suficientes para los recursos materiales.
Justificación: Observaciones:													
COMPONENTE C04	Opiniones y/o informes de soporte normativo realizados.	Porcentaje de actividades de soporte normativo  Mide el porcentaje de opiniones y/o informes de soporte normativo realizadas con respecto a las opiniones y/o informes de soporte normativo solicitadas.	PORCENTAJE	Gestión Eficacia Anual ASCENDENTE	(TOISNR/TOISNS)*100  TOISNR = Total de Opiniones y/o informes de Soporte Normativo Realizadas TOISNS = Total de Opiniones y/o informes de Soporte Normativo Solicitadas	ACUMULADO  CONSTANTE	Informes  Informes	294.00  294.00	100.00	0.00  294.00	0.00	DOCUMENTO INTERNO-Actividades Realizadas, Información Reservada Dirección Administrativa C.P. José Heriberto González Prieto 6145450550/1007 admon.enajenacion@fach.org.mx---	Existe materia para realizar opiniones y/o informes normativos.
Justificación: Observaciones:													
ACTIVIDAD C0401	Realización de actividades normativas complementarias.	Porcentaje de actividades normativas realizadas.  Mide el porcentaje de actividades normativas realizadas con respecto a las actividades normativas programadas.	PORCENTAJE	Gestión Eficacia Anual ASCENDENTE	(TANR/TANP)*100  TANR = Total de Actividades Normativas Realizadas TANP = Total de Actividades Normativas Programadas	ACUMULADO  ACUMULADO	Actividades  Actividades	60.00  60.00	100.00	12.00  0.00	0.00	DOCUMENTO INTERNO-Reportes Internos, Información Reservada Dirección Administrativa C.P. José Heriberto González Prieto 6145450550/1007 admon.enajenacion@fach.org.mx---	Que existan solicitudes de apoyo para las actividades normativas.
Justificación: Observaciones:													

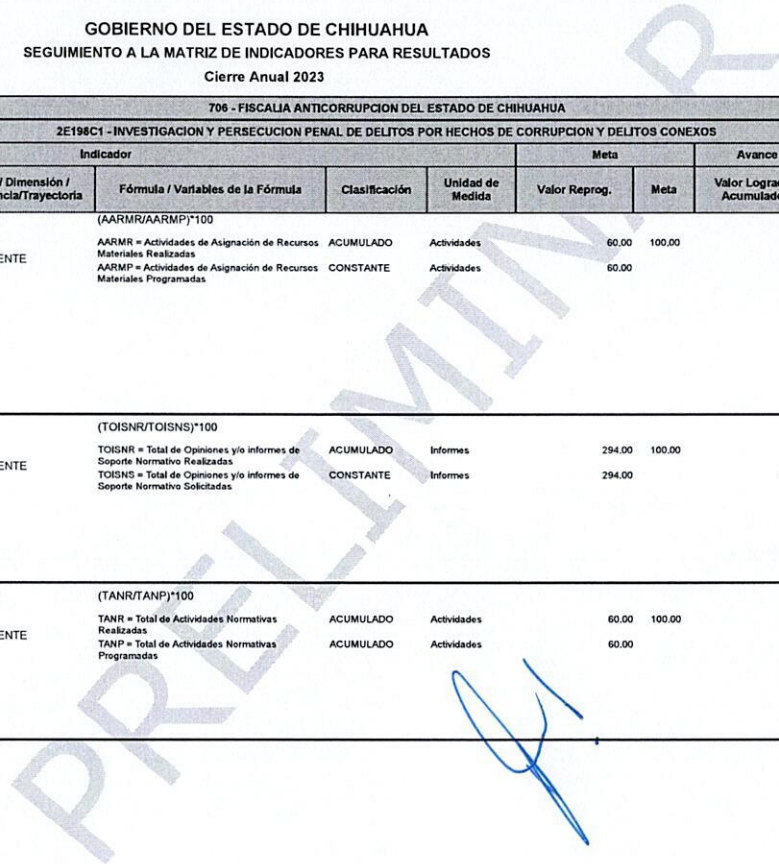



**GOBIERNO DEL ESTADO DE CHIHUAHUA**  
**SEGUIMIENTO A LA MATRIZ DE INDICADORES PARA RESULTADOS**  
**Cierre Anual 2023**

706 - FISCALIA ANTICORRUPCION DEL ESTADO DE CHIHUAHUA													
2E198C1 - INVESTIGACION Y PERSECUCION PENAL DE DELITOS POR HECHOS DE CORRUPCION Y DELITOS CONEXOS													
Nivel / Referencia	Objetivos Resumen Narrativo	Nombre del Indicador / Descripción del Indicador	Método de Cálculo	Tipo / Dimensión / Frecuencia/Traectoria	Indicador Fórmula / Variables de la Fórmula	Clasificación	Unidad de Medida	Meta		Avance Anual del Indicador		Medio de Verificación	Supuestos
								Valor Reprog.	Meta	Valor Logrado Acumulado	Avance Acum.		
ACTIVIDAD C0402	Realización de procedimientos penales, administrativos y amparos en tiempo y forma.	Porcentaje de procedimientos penales, administrativos y amparos realizados	PORCENTAJE	Gestión Eficacia Anual ASCENDENTE	(APPAAR/APPAAP)*100	ACUMULADO	Actividades	210.00	100.00	0.00	0.00	DOCUMENTO INTERNO-Reportes Internos. Información Reservada Dirección Administrativa C.P. José Heriberto González Prieto 6145450550/1007 admon.enajenacion@fach.org.mx---	Las personas investigadas interponen amparos y/o recursos.
								210.00		210.00			
Justificación:													
Observaciones:													
ACTIVIDAD C0403	Recuperación de activos producto del delito de manera eficiente.	Porcentaje de acciones para la recuperación de activos producto del delito.	PORCENTAJE	Gestión Eficacia Anual ASCENDENTE	(TARAR/TAFRAP)*100	ACUMULADO	Acciones	24.00	100.00	0.00	0.00	DOCUMENTO INTERNO-Reportes Internos. Información Reservada Dirección Administrativa C.P. José Heriberto González Prieto 6145450550/1007 admon.enajenacion@fach.org.mx---	Existen activos susceptibles de enajenar y administrar.
								24.00		0.00			
Justificación:													
Observaciones:													
COMPONENTE C05	Vinculación con la ciudadanía realizada.	Porcentaje de actividades de vinculación institucional	PORCENTAJE	Gestión Eficacia Anual ASCENDENTE	(TAVIR/TAVIP)*100	ACUMULADO	Actividades	323.00	100.00	0.00	0.00	DOCUMENTO INTERNO-Reportes Internos. Información Reservada Dirección Administrativa C.P. José Heriberto González Prieto 6145450550/1007 admon.enajenacion@fach.org.mx---	Interés de la ciudadanía para conocer las actividades de la Fiscalía.
								323.00		0.00			

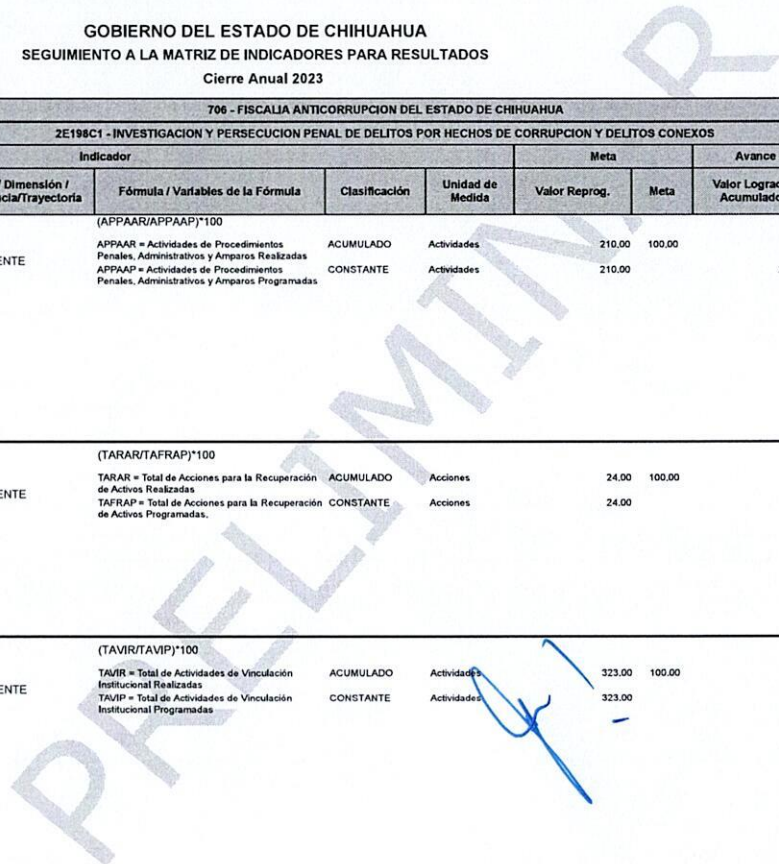

*Handwritten signature in blue ink.*

*Handwritten signature in blue ink.*



**GOBIERNO DEL ESTADO DE CHIHUAHUA**  
**SEGUIMIENTO A LA MATRIZ DE INDICADORES PARA RESULTADOS**  
**Cierre Anual 2023**

706 - FISCALIA ANTICORRUPCION DEL ESTADO DE CHIHUAHUA													
2E198C1 - INVESTIGACION Y PERSECUCION PENAL DE DELITOS POR HECHOS DE CORRUPCION Y DELITOS CONEXOS													
Objetivos		Indicador						Meta		Avance Anual del Indicador		Medio de Verificación	Supuestos
Nivel / Referencia	Resumen Narrativo	Nombre del Indicador / Descripción del Indicador	Método de Cálculo	Tipo / Dimensión / Frecuencia/Traectoria	Fórmula / Variables de la Fórmula	Clasificación	Unidad de Medida	Valor Reprog.	Meta	Valor Logrado Acumulado	Avance Acum.		
Justificación:													
Observaciones:													
ACTIVIDAD C0501	Difusión de las actividades y resultados de la Fiscalía Anticorrupción.	Porcentaje de las actividades de difusión realizadas	PORCENTAJE	Gestión Eficacia Anual ASCENDENTE	(ADR/ADP)*100 ADR = Actividades de Difusión Realizadas ADP = Actividades de Difusión Programadas	ACUMULADO CONSTANTE	Actividades Actividades	248.00	100.00	0.00	0.00	DOCUMENTO INTERNO-Información Reservada Dirección Administrativa C.P. José Heriberto González Prieto 6145450550/1007 admon.enajenacion@fach.org.mx	Existen actividades y resultados de la Fiscalía.
Justificación:													
Observaciones:													
ACTIVIDAD C0502	Cumplimentación a las obligaciones de transparencia de la Fiscalía Anticorrupción.	Porcentaje de cumplimiento de las obligaciones de transparencia.	PORCENTAJE	Gestión Eficacia Anual ASCENDENTE	(OTA/OTP)*100 OTA = Obligaciones de Transparencia Atendidas. OTP = Obligaciones de Transparencia Requeridas.	ACUMULADO ACUMULADO	Obligaciones de transparencia Obligaciones de transparencia	75.00	100.00	0.00	0.00	DOCUMENTO INTERNO-Reportes Internos Dirección Administrativa C.P. José Heriberto González Prieto 6145450550/1007 admon.enajenacion@fach.org.mx	La ciudadanía realiza solicitudes de transparencia.
Justificación:													
Observaciones:													

PRELIMINAR





**GOBIERNO DEL ESTADO DE CHIHUAHUA**  
**SEGUIMIENTO A LA MATRIZ DE INDICADORES PARA RESULTADOS**  
**Cierre Anual 2023**

706 - FISCALIA ANTICORRUPCION DEL ESTADO DE CHIHUAHUA													
2E198C1 - INVESTIGACION Y PERSECUCION PENAL DE DELITOS POR HECHOS DE CORRUPCION Y DELITOS CONEXOS													
Objetivos		Indicador						Meta		Avance Anual del Indicador		Medio de Verificación	Supuestos
Nivel / Referencia	Resumen Narrativo	Nombre del Indicador / Descripción del Indicador	Método de Cálculo	Tipo / Dimensión / Frecuencia/Traectoria	Fórmula / Variables de la Fórmula	Clasificación	Unidad de Medida	Valor Reprog.	Meta	Valor Logrado Acumulado	Avance Acum.		

Observaciones Generales del Programa Presupuestario en el Periodo

Responsable del Programa

Lic. Ricardo Zamarripa Portillo  
 Director Administrativo

Responsable del Ente Público

Lic. Luis Abelardo Valenzuela Holguin  
 Fiscal Anticorrupción